



PONTIFICIA
UNIVERSIDAD
CATÓLICA
DE CHILE

PEDAGOGÍA EN EDUCACIÓN ESPECIAL

FACULTAD DE EDUCACIÓN Y
FACULTAD DE CIENCIAS SOCIALES

**GRADO
ACADÉMICO**

Bachiller Licenciado en
Educación - Licenciada en
Educación

TÍTULO PROFESIONAL

Profesor de Educación Especial -
Profesora de Educación Especial



admission.uc.cl

Diagrama Curricular

Resolución VRA N°045/2022

| | | | | | |
|----------------------------------|---|--|---|---|------------------------------|
| 1° semestre | Procesos Psicológicos Básicos | Introducción a la Educación Especial | Diversidad e Inclusión en Educación | Educación y Sociedad | Filosofía: ¿Para Qué? |
| 2° semestre | Psicología del Desarrollo I | Fundamentos Biológicos del Comportamiento | Inclusión en Educación Inicial | Práctica Pedagógica en Educación Especial I | Electivo Formación Teológica |
| 3° semestre | Psicología del Aprendizaje | Desarrollo de Conceptos y Habilidades Matemáticas I | Currículum y Diversificación de la Enseñanza | Evaluación para el Aprendizaje | Electivo Formación General |
| 4° semestre | Juego y Creatividad | Desarrollo de Conceptos y Habilidades Matemáticas II | Oralidad y Desarrollo Semiótico Infantil | Práctica Pedagógica en Educación Especial II | Electivo Formación General |
| 5° semestre | Neurodesarrollo y Diversidad | Educación de Niñas, Niños y Jóvenes con Discapacidad Intelectual | Educación de Niñas, Niños y Jóvenes Sordos e Hipoacúsicos | Didáctica de la Lectura | Electivo Formación General |
| 6° semestre | Convivencia Escolar y Aprendizaje Socioemocional | Didáctica de la escritura | Optativo de Profundización | Práctica Pedagógica en Educación Especial III | Electivo Formación General |
| 7° semestre | Educación de Niñas, Niños y Jóvenes con Discapacidad Visual | Gestión y Liderazgo en el Aula | Optativo de Profundización | Optativo de Profundización | Electivo Formación General |
| 8° semestre | Seminario de Investigación en Educación | Optativo de Profundización | Optativo de Profundización | Práctica Pedagógica en Educación Especial IV | Electivo Formación General |
| LICENCIATURA EN EDUCACIÓN | | | | | |
| 9° semestre | Introducción a la Lengua de Señas Chilena | Evaluación Apoyo Psicopedagógico I | Dimensión Ética de la Profesión Docente | Práctica profesional en Educación Especial I | |
| 10° semestre | Diseño y Evaluación de Programas Educativos | Evaluación Apoyo Psicopedagógico II | Práctica Profesional en Educación Especial II | | |

TÍTULO PROFESIONAL

TIPOS DE CURSOS

MÍNIMOS DISCIPLINARIOS

FORMACIÓN GENERAL

MÍNIMOS DE TITULACIÓN

OPTATIVO DE PROFUNDIZACIÓN

Para egresar de tu carrera, la Universidad espera que hayas desarrollado habilidades comunicativas que te permitan comprender y expresar ideas de manera eficiente en español y en inglés. Para esto, primero deberás diagnosticar el dominio de tus habilidades a través de exámenes, y en caso que no alcances el nivel definido para tu carrera, existen cursos para nivelar dichas competencias. Más información en formaciongeneral.uc.cl

En la UC vivirás grandes experiencias. Encontrarás una comunidad inclusiva, sustentable y saludable, abierta al diálogo tolerante y respetuoso. Contarás con apoyo académico permanente y servicios de salud física y mental disponibles durante toda tu carrera. Podrás vivir la cultura, la ciencia, la política, el deporte, la movilidad internacional y un mundo de oportunidades de desarrollo académico y personal.



¿Qué caracteriza a los egresados y egresadas de la carrera?

Los profesoras y profesores de Pedagogía en Educación Especial UC son profesionales con fundamentos biológicos, psicológicos y socioculturales del desarrollo y del aprendizaje; con herramientas para la creación e implementación de prácticas inclusivas e interdisciplinarias en el contexto educativo, que facilitan el aprendizaje de todos y todas las estudiantes. Tienen la capacidad de abordar procesos evaluativos desde una mirada psicopedagógica para identificar requerimientos de apoyo educativo, monitorear y retroalimentar aprendizajes, aportando al sistema educativo desde la integridad profesional, el respeto, el diálogo, la participación equitativa y la valoración de la diversidad.

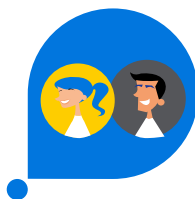

¿Qué aprenderás en esta carrera?

Al estudiar Pedagogía en Educación Especial integrarás conocimientos de la Facultad de Educación y de la Escuela de Psicología. Aprenderás a trabajar con estudiantes en situación de discapacidad, con dificultades de aprendizaje y/o de exclusión social; también a construir comunidades inclusivas creando oportunidades de aprendizaje que garanticen equidad y calidad educativa.

Además, desarrollarás capacidades para diversificar la enseñanza, y trabajar en colaboración, codocencia y liderar dentro y fuera del aula promoviendo inclusión y equidad en los distintos contextos educativos.



¿Por qué estudiar Pedagogía en Educación Especial en la UC?

Porque es un programa de perspectiva interdisciplinaria, con base formativa en la Facultad de Ciencias Sociales (Psicología) y Educación, y que entrega la experiencia de prácticas generativas de nuestras Pedagogías. Porque otorga una comprensión multidimensional y permite un abordaje multidisciplinario de las NEE y situaciones de discapacidad que ven obstaculizadas sus oportunidades educativas. Y por el trabajo en red con diferentes centros de investigación en el área, en alianza con profesionales de diversas disciplinas en procesos de evaluación integral y gestión de planes de apoyo a estudiantes, centrados en el sistema educativo, la persona y su familia.



¿En qué puedo trabajar como Profesor o Profesora de Educación Especial?

Al egresar de la carrera, podrás trabajar como docente en establecimientos educacionales regulares y escuelas especiales de dependencia municipal, estatal, pública, particular subvencionada y particular pagada. Otras instituciones públicas y privadas de educación, tales como: Fundaciones, ONG, Corporaciones, Aulas Hospitalarias y Escuelas de Lenguaje, también en universidades o institutos profesionales que requieran profesionales con formación pedagógica en el área de la Educación Especial, o bien, podrás ejercer de forma independiente en asesoría pedagógica particular.

Admisión Centralizada 2025

REQUISITOS MÍNIMOS



Competencia Matemática 1



Historia y Ciencias Sociales



Competencia Lectora



Notas Enseñanza Media



Ranking

Vacantes ofrecidas 2024 / **42**

Puntaje último matriculado PAES 2024 / **716,00 puntos**

Promedio PAES mínimo de postulación (C. Lectora y C. Matemática 1) / 485 puntos

Para ingresar a una carrera de pedagogía se requiere cumplir con los requisitos de preadmisibilidad, según lo establecido en la Ley N° 20.903.

VÍAS DE ADMISIÓN

La UC cuenta con vías alternativas a la Admisión Centralizada. Conoce las distintas vías de Admisión Directa Equidad y Admisión Directa Especial en admission.uc.cl

FINANCIAMIENTO

Debido a que la UC cuenta con acreditación institucional, podrás acceder a la Gratuidad y otros beneficios estatales e internos para financiar tus estudios.



PONTIFICIA
UNIVERSIDAD
CATÓLICA
DE CHILE