



PONTIFICIA  
UNIVERSIDAD  
CATÓLICA  
DE CHILE

# PEDAGOGÍA EN EDUCACIÓN ESPECIAL

FACULTAD DE EDUCACIÓN Y  
FACULTAD DE CIENCIAS SOCIALES

**GRADO  
ACADÉMICO**

Bachiller Licenciado en  
Educación - Licenciada en  
Educación

**TÍTULO PROFESIONAL**

Profesor de Educación Especial -  
Profesora de Educación Especial



[admission.uc.cl](http://admission.uc.cl)

# Diagrama Curricular

Resolución VRA N°045/2022

1° semestre	Procesos Psicológicos Básicos	Introducción a la Educación Especial	Diversidad e Inclusión en Educación	Educación y Sociedad	Filosofía: ¿Para Qué?
2° semestre	Psicología del Desarrollo I	Fundamentos Biológicos del Comportamiento	Inclusión en Educación Inicial	Práctica Pedagógica en Educación Especial I	Electivo Formación Teológica
3° semestre	Psicología del Aprendizaje	Desarrollo de Conceptos y Habilidades Matemáticas I	Currículum y Diversificación de la Enseñanza	Evaluación para el Aprendizaje	Electivo Formación General
4° semestre	Juego y Creatividad	Desarrollo de Conceptos y Habilidades Matemáticas II	Oralidad y Desarrollo Semiótico Infantil	Práctica Pedagógica en Educación Especial II	Electivo Formación General
5° semestre	Neurodesarrollo y Diversidad	Educación de Niñas, Niños y Jóvenes con Discapacidad Intelectual	Educación de Niñas, Niños y Jóvenes Sordos e Hipoacúsicos	Didáctica de la Lectura	Electivo Formación General
6° semestre	Convivencia Escolar y Aprendizaje Socioemocional	Didáctica de la escritura	Optativo de Profundización	Práctica Pedagógica en Educación Especial III	Electivo Formación General
7° semestre	Educación de Niñas, Niños y Jóvenes con Discapacidad Visual	Gestión y Liderazgo en el Aula	Optativo de Profundización	Optativo de Profundización	Electivo Formación General
8° semestre	Seminario de Investigación en Educación	Optativo de Profundización	Optativo de Profundización	Práctica Pedagógica en Educación Especial IV	Electivo Formación General
LICENCIATURA EN EDUCACIÓN					
9° semestre	Introducción a la Lengua de Señas Chilena	Evaluación Apoyo Psicopedagógico I	Dimensión Ética de la Profesión Docente	Práctica profesional en Educación Especial I	
10° semestre	Diseño y Evaluación de Programas Educativos	Evaluación Apoyo Psicopedagógico II	Práctica Profesional en Educación Especial II		

TÍTULO PROFESIONAL

## TIPOS DE CURSOS

MÍNIMOS DISCIPLINARIOS

FORMACIÓN GENERAL

MÍNIMOS DE TITULACIÓN

OPTATIVO DE PROFUNDIZACIÓN

Para egresar de tu carrera, la Universidad espera que hayas desarrollado habilidades comunicativas que te permitan comprender y expresar ideas de manera eficiente en español y en inglés. Para esto, primero deberás diagnosticar el dominio de tus habilidades a través de exámenes, y en caso que no alcances el nivel definido para tu carrera, existen cursos para nivelar dichas competencias. Más información en [formaciongeneral.uc.cl](http://formaciongeneral.uc.cl)

En la UC vivirás grandes experiencias. Encontrarás una comunidad inclusiva, sustentable y saludable, abierta al diálogo tolerante y respetuoso. Contarás con apoyo académico permanente y servicios de salud física y mental disponibles durante toda tu carrera. Podrás vivir la cultura, la ciencia, la política, el deporte, la movilidad internacional y un mundo de oportunidades de desarrollo académico y personal.



### ¿Qué caracteriza a los egresados y egresadas de la carrera?

Los profesoras y profesores de Pedagogía en Educación Especial UC son profesionales con fundamentos biológicos, psicológicos y socioculturales del desarrollo y del aprendizaje; con herramientas para la creación e implementación de prácticas inclusivas e interdisciplinarias en el contexto educativo, que facilitan el aprendizaje de todos y todas las estudiantes. Tienen la capacidad de abordar procesos evaluativos desde una mirada psicopedagógica para identificar requerimientos de apoyo educativo, monitorear y retroalimentar aprendizajes, aportando al sistema educativo desde la integridad profesional, el respeto, el diálogo, la participación equitativa y la valoración de la diversidad.

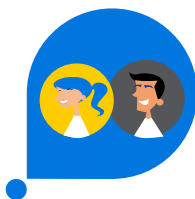

### ¿Qué aprenderás en esta carrera?

Al estudiar Pedagogía en Educación Especial integrarás conocimientos de la Facultad de Educación y de la Escuela de Psicología. Aprenderás a trabajar con estudiantes en situación de discapacidad, con dificultades de aprendizaje y/o de exclusión social; también a construir comunidades inclusivas creando oportunidades de aprendizaje que garanticen equidad y calidad educativa.

Además, desarrollarás capacidades para diversificar la enseñanza, y trabajar en colaboración, codocencia y liderar dentro y fuera del aula promoviendo inclusión y equidad en los distintos contextos educativos.



### ¿Por qué estudiar Pedagogía en Educación Especial en la UC?

Porque es un programa de perspectiva interdisciplinaria, con base formativa en la Facultad de Ciencias Sociales (Psicología) y Educación, y que entrega la experiencia de prácticas generativas de nuestras Pedagogías. Porque otorga una comprensión multidimensional y permite un abordaje multidisciplinario de las NEE y situaciones de discapacidad que ven obstaculizadas sus oportunidades educativas. Y por el trabajo en red con diferentes centros de investigación en el área, en alianza con profesionales de diversas disciplinas en procesos de evaluación integral y gestión de planes de apoyo a estudiantes, centrados en el sistema educativo, la persona y su familia.



### ¿En qué puedo trabajar como Profesor o Profesora de Educación Especial?

Al egresar de la carrera, podrás trabajar como docente en establecimientos educacionales regulares y escuelas especiales de dependencia municipal, estatal, pública, particular subvencionada y particular pagada. Otras instituciones públicas y privadas de educación, tales como: Fundaciones, ONG, Corporaciones, Aulas Hospitalarias y Escuelas de Lenguaje, también en universidades o institutos profesionales que requieran profesionales con formación pedagógica en el área de la Educación Especial, o bien, podrás ejercer de forma independiente en asesoría pedagógica particular.

## Admisión Centralizada 2024

### REQUISITOS MÍNIMOS



Competencia Matemática 1



Historia y Ciencias Sociales



Competencia Lectora



Notas Enseñanza Media



Ranking

Vacantes ofrecidas 2024 / **40**

Puntaje último matriculado PAES 2023 / **674,80 puntos**

Promedio PAES mínimo de postulación (C. Lectora y C. Matemática 1) / 485 puntos

Para ingresar a una carrera de pedagogía se requiere cumplir con los requisitos de preadmisibilidad, según lo establecido en la Ley N° 20.903.

### VÍAS DE ADMISIÓN

La UC cuenta con vías alternativas a la Admisión Centralizada. Conoce las distintas vías de Admisión Directa Equidad y Admisión Directa Especial en [admission.uc.cl](http://admission.uc.cl)

### FINANCIAMIENTO

Debido a que la UC cuenta con acreditación institucional, podrás acceder a la Gratuidad y otros beneficios estatales e internos para financiar tus estudios.



PONTIFICIA  
UNIVERSIDAD  
CATÓLICA  
DE CHILE