



PONTIFICIA
UNIVERSIDAD
CATÓLICA
DE CHILE

PEDAGOGÍA EN EDUCACIÓN ESPECIAL

FACULTAD DE EDUCACIÓN Y
FACULTAD DE CIENCIAS SOCIALES

**GRADO
ACADÉMICO**

Bachiller Licenciado en
Educación - Licenciada en
Educación

TÍTULO PROFESIONAL

Profesor de Educación Especial -
Profesora de Educación Especial



admission.uc.cl

Diagrama Curricular

Resolución VRA N°045/2022

1º semestre	Procesos Psicológicos Básicos	Introducción a la Educación Especial	Diversidad e Inclusión en Educación	Educación y Sociedad	Filosofía: ¿Para Qué?
2º semestre	Psicología del Desarrollo I	Fundamentos Biológicos del Comportamiento	Inclusión en Educación Inicial	Práctica Pedagógica en Educación Especial I	Electivo Formación Teológica
3º semestre	Psicología del Aprendizaje	Desarrollo de Conceptos y Habilidades Matemáticas I	Curriculum y Diversificación de la Enseñanza	Evaluación para el Aprendizaje	Electivo Formación General
4º semestre	Juego y Creatividad	Desarrollo de Conceptos y Habilidades Matemáticas II	Oralidad y Desarrollo Semiótico Infantil	Práctica Pedagógica en Educación Especial II	Electivo Formación General
5º semestre	Neurodesarrollo y Diversidad	Educación de Niñas, Niños y Jóvenes con Discapacidad Intelectual	Educación de Niñas, Niños y Jóvenes Sordos e Hipoacúsicos	Didáctica de la Lectura	Electivo Formación General
6º semestre	Convivencia Escolar y Aprendizaje Socioemocional	Didáctica de la escritura	Optativo de Profundización	Práctica Pedagógica en Educación Especial III	Electivo Formación General
7º semestre	Educación de Niñas, Niños y Jóvenes con Discapacidad Visual	Gestión y Liderazgo en el Aula	Optativo de Profundización	Optativo de Profundización	Electivo Formación General
8º semestre	Seminario de Investigación en Educación	Optativo de Profundización	Optativo de Profundización	Práctica Pedagógica en Educación Especial IV	Electivo Formación General
LICENCIATURA EN EDUCACIÓN					
9º semestre	Introducción a la Lengua de Señas Chilena	Evaluación Apoyo Psicopedagógico I	Dimensión Ética de la Profesión Docente	Práctica profesional en Educación Especial I	
10º semestre	Diseño y Evaluación de Programas Educativos	Evaluación Apoyo Psicopedagógico II	Práctica Profesional en Educación Especial II		

TÍTULO PROFESIONAL

TIPOS DE CURSOS

MÍNIMOS DISCIPLINARIOS

FORMACIÓN GENERAL

MÍNIMOS DE TITULACIÓN

OPTATIVO DE PROFUNDIZACIÓN

Para egresar de tu carrera, deberás demostrar el desarrollo de habilidades comunicativas tanto en español como en inglés. Asimismo, deberás aprobar un curso de Integridad Académica.

En la UC vivirás grandes experiencias. Encontrarás una comunidad inclusiva, sustentable y saludable, abierta al diálogo tolerante y respetuoso. Contarás con apoyo académico permanente y servicios de salud física y mental disponibles durante toda tu carrera. Podrás vivir la cultura, la ciencia, la política, el deporte, la movilidad internacional y un mundo de oportunidades de desarrollo académico y personal.



¿Qué caracteriza a los egresados y egresadas de la carrera?

Los profesoras y profesores de Pedagogía en Educación Especial UC son profesionales con fundamentos biológicos, psicológicos y socioculturales del desarrollo y del aprendizaje; con herramientas para la creación e implementación de prácticas inclusivas e interdisciplinarias en el contexto educativo, que facilitan el aprendizaje de todos y todas las estudiantes. Tienen la capacidad de abordar procesos evaluativos desde una mirada psicopedagógica para identificar requerimientos de apoyo educativo, monitorear y retroalimentar aprendizajes, aportando al sistema educativo desde la integridad profesional, el respeto, el diálogo, la participación equitativa y la valoración de la diversidad.

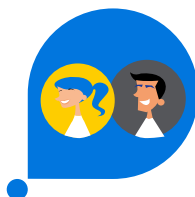

¿Qué aprenderás en esta carrera?

Al estudiar Pedagogía en Educación Especial integrarás conocimientos de la Facultad de Educación y de la Escuela de Psicología. Aprenderás a trabajar con estudiantes en situación de discapacidad, con dificultades de aprendizaje y/o de exclusión social; también a construir comunidades inclusivas creando oportunidades de aprendizaje que garanticen equidad y calidad educativa.

Además, desarrollarás capacidades para diversificar la enseñanza, y trabajar en colaboración, codocencia y liderar dentro y fuera del aula promoviendo inclusión y equidad en los distintos contextos educativos.



¿Por qué estudiar Pedagogía en Educación Especial en la UC?

Porque es un programa de perspectiva interdisciplinaria, con base formativa en la Facultad de Ciencias Sociales (Psicología) y Educación, y que entrega la experiencia de prácticas generativas de nuestras Pedagogías. Porque otorga una comprensión multidimensional y permite un abordaje multidisciplinario de las NEE y situaciones de discapacidad que ven obstaculizadas sus oportunidades educativas. Y por el trabajo en red con diferentes centros de investigación en el área, en alianza con profesionales de diversas disciplinas en procesos de evaluación integral y gestión de planes de apoyo a estudiantes, centrados en el sistema educativo, la persona y su familia.

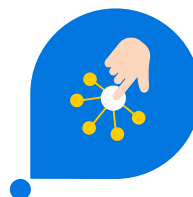

¿En qué puedo trabajar como Profesor o Profesora de Educación Especial?

Al egresar de la carrera, podrás trabajar como docente en establecimientos educacionales regulares y escuelas especiales de dependencia municipal, estatal, pública, particular subvencionada y particular pagada. Otras instituciones públicas y privadas de educación, tales como: Fundaciones, ONG, Corporaciones, Aulas Hospitalarias y Escuelas de Lenguaje, también en universidades o institutos profesionales que requieran profesionales con formación pedagógica en el área de la Educación Especial, o bien, podrás ejercer de forma independiente en asesoría pedagógica particular.

Admisión Centralizada 2026

REQUISITOS MÍNIMOS



Competencia
Matemática 1



Historia y
Ciencias Sociales



Competencia
Lectora



Notas Enseñanza
Media



Ranking

Vacantes ofrecidas 2026 / **60**

Puntaje último matriculado PAES 2025 / **725,60 puntos**

Promedio PAES mínimo de postulación (C. Lectora y C. Matemática 1) / 485 puntos

Para ingresar a una carrera de pedagogía se requiere cumplir con los requisitos de preadmisibilidad, según lo establecido en la Ley N° 20.903.

VÍAS DE ADMISIÓN

La UC cuenta con vías alternativas a la Admisión Centralizada. Conoce las distintas vías de Admisión Directa Equidad y Admisión Directa Especial en admision.uc.cl

FINANCIAMIENTO

Debido a que la UC cuenta con acreditación institucional, podrás acceder a la Gratuidad y otros beneficios estatales e internos para financiar tus estudios.



PONTIFICIA
UNIVERSIDAD
CATÓLICA
DE CHILE