



PONTIFICIA
UNIVERSIDAD
CATÓLICA
DE CHILE

PEDAGOGÍA EN EDUCACIÓN PARVULARIA

CAMPUS VILLARRICA

**GRADO
ACADÉMICO**

Licenciado en Educación -
Licenciada en Educación

**TÍTULO
PROFESIONAL**

Educador de Párvulos -
Educadora de Párvulos



villarrica.uc.cl

Diagrama Curricular

Resolución VRA N° 162/2024

1° semestre	Práctica en Educación Parvularia I	Aprendizaje y Desarrollo I	Fundamentos y Desafíos de la Educación Parvularia	Desarrollo del Lenguaje Oral y su Didáctica	Diversidad e Inclusión en Educación	
2° semestre	Educación Basada en el Lugar para el Desarrollo Sustentable	Currículum y Mod. Curriculares en Ed. Parvularia	Juego, Educación y Naturaleza	Filosofía: ¿Para Qué?	Electivo Formación General	
3° semestre	Práctica en Educación Parvularia II	Aprendizaje y Desarrollo II	Planificación y Evaluación del Proceso Educativo	Electivo Formación Teológica	Electivo Formación General	
4° semestre	Curso Mayor	Curso Mayor	Libros y Literatura para las Infancias	Electivo Formación General	Electivo Formación General	
5° semestre	Práctica en Educación Parvularia III	Curso Mayor	Curso Mayor	Curso Mayor		
6° semestre	Curso Mayor	Curso Mayor	Curso Mayor	Curso Mayor	Kimeltun 1: Lengua y Cultura Mapuche	Electivo Formación General
7° semestre	Curso Minor	Curso Minor	Curso Minor	Curso Minor	Curso Minor	
8° semestre	Práctica en Educación Parvularia IV	Curso Mayor	Curso Mayor	Curso Minor Kimeltun 2: Habilidades Comunicativas en Mapudungun I	Electivo Formación General	

LICENCIATURA EN EDUCACIÓN

9° semestre	Práctica Profesional I: Familia, Comunidades, Interculturalidad y Desarrollo Sustentable	Taller de Bienestar y Autocuidado Docente	Kimeltun 3: Habilidades Comunicativas en Mapudungun II
10° semestre	Práctica Profesional II: Identidad Profesional y Liderazgo	Taller de Salud y Bienestar Infantil	Kimeltun 4: Didáctica del Mapudungun

TÍTULO PROFESIONAL

TIPOS DE CURSOS

MÍNIMOS DISCIPLINARIOS

FORMACIÓN GENERAL

MAJOR

MINOR

MÍNIMOS DE TITULACIÓN

OPTATIVO DE PROFUNDIZACIÓN

En la UC vivirás grandes experiencias. Encontrarás una comunidad inclusiva, sustentable y saludable, abierta al diálogo tolerante y respetuoso. Contarás con apoyo académico permanente y servicios de salud física y mental disponibles durante toda tu carrera. Podrás vivir la cultura, la ciencia, la política, el deporte, la movilidad internacional y un mundo de oportunidades de desarrollo académico y personal.



¿Qué caracteriza a los egresados y egresadas de la carrera?

Las educadoras y educadores de párvulos del campus Villarrica UC son profesionales líderes y agentes de cambio del sistema educativo formal, con expertiz en el desarrollo integral, aprendizajes relevantes e interacciones que favorezcan el bienestar de niñas y niños de educación parvularia, con un profundo sentido de responsabilidad y ética profesional para tomar las decisiones pertinentes a las necesidades de las infancias en el contexto donde se encuentre.

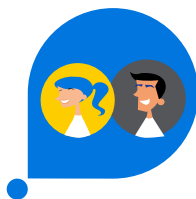

¿Qué aprenderás en esta carrera?

Al estudiar Pedagogía en Educación Parvularia en el campus Villarrica de la UC aprenderás a reflexionar, diseñar, conducir y evaluar procesos educativos orientados al desarrollo integral de niñas y niños de 0 a 6 años en distintos contextos socioculturales.

Tendrás un plan de cursos que está centrado en la práctica profesional, pero incluye también cursos teóricos y prácticos integrados, que permitan atender la diversidad de niñas y niños desde una perspectiva inclusiva y lúdica. Dicha trayectoria formativa, además da la posibilidad de profundizar en sustentabilidad o interculturalidad a través de cursos específicos, según se opte.



¿Por qué estudiar Pedagogía en Educación Parvularia en la UC?

Porque te integrarás a una carrera que gira en torno a tres grandes ejes que caracterizan el quehacer académico del Campus Villarrica: la educación inclusiva, la interculturalidad y el desarrollo sustentable, siendo un sello único en Chile y que contribuye a formar educadoras y educadores que puedan responder a los desafíos nacionales, globales y territoriales de nuestro país y nuestro tiempo.

Porque contarás con un cuerpo académico que está compuesto por docentes experimentados, investigadores e investigadoras de vanguardia en el ámbito educacional y en otras áreas relacionadas, lo que contribuye a una formación actualizada e interdisciplinaria que se hace cargo de los desafíos de la educación del siglo XXI y que se conecta con la profunda riqueza natural y cultural del territorio sur de nuestro país.



¿En qué puedes trabajar como Educador o Educadora de Párvulos?

Al egresar de la carrera podrás desarrollar la docencia en escuelas, colegios, jardines infantiles y salas cuna; dirigir equipos y/o realizar gestión en centros educativos; participar en el diseño e implementación de proyectos educativos y programas de atención e intervenciones educativas; realizar asesorías, diseño y elaboración de materiales educativos y de recreación. A su vez podrás ser parte de equipos interdisciplinarios o instituciones que desarrollen investigación educativa a nivel regional, nacional e internacional, abriendo rutas diversas para el desarrollo profesional docente de sus egresadas y egresados.

Admisión Centralizada 2025

REQUISITOS MÍNIMOS



Competencia Matemática 1



Historia y Ciencias Sociales o Ciencias



Competencia Lectora



Notas Enseñanza Media



Ranking

Vacantes ofrecidas 2025 / **35**

Puntaje último matriculado PAES 2024 / **438,80 puntos**

Promedio PAES mínimo de postulación (C. Lectora y C. Matemática 1) / 485 puntos

Para ingresar a una carrera de pedagogía se requiere cumplir con los requisitos de preadmisibilidad, según lo establecido en la Ley N° 20.903.

VÍAS DE ADMISIÓN

La UC cuenta con vías alternativas a la Admisión Centralizada. Conoce las distintas vías de Admisión Directa Equidad y Admisión Directa Especial en admission.uc.cl

FINANCIAMIENTO

Debido a que la UC cuenta con acreditación institucional, podrás acceder a la Gratuidad y otros beneficios estatales e internos para financiar tus estudios.



PONTIFICIA
UNIVERSIDAD
CATÓLICA
DE CHILE