



PONTIFICIA
UNIVERSIDAD
CATÓLICA
DE CHILE

PEDAGOGÍA EN EDUCACIÓN PARVULARIA

CAMPUS VILLARRICA

**GRADO
ACADÉMICO**

Licenciado en Educación -
Licenciada en Educación

**TÍTULO
PROFESIONAL**

Educador de Párvulos -
Educadora de Párvulos



Diagrama Curricular

Resolución VRA N°049/2021

1° semestre	Aprendizaje y Desarrollo: Teoría y Práctica	Práctica I: Intro. al Campo Profesional de la Ed. Parv. y Camb. Soc.	Adquisición y Desarrollo de la Lengua	Ciencias Sociales	Ciencias Naturales	Filosofía: ¿Para Qué?	
2° semestre	Currículo y Modelos Pedagógicos en Educ. de Párvulos	Literatura en la Infancia	Fundamentos de la Educación Parvularia	Números, Geometría, Datos y Azar para la Educación Parvularia	Electivo Formación General	Electivo Formación Teológica	
3° semestre	Diversidad e Inclusión en Educación	Aprendizaje y Desarrollo del Niño: Teoría y Práctica	Pensamiento Matemático del Niño y su Didáctica	Práctica II: Educación Parvularia	Electivo Formación General		
4° semestre	Evaluación en Educación Parvularia	Metodología de la Educación Parvularia	Familia, Comunidad y Educación	Pensamiento Científico del Niño y su Didáctica	Práctica III (Exploratoria al Mayor)		
5° semestre	Promoción y Protección de la Salud en la Infancia	Didáctica del Lenguaje Artístico Visual	Pensamiento Social del Niño y su Didáctica	Didáctica del Movimiento y la Expr. Corporal	Didáctica del Lenguaje Oral y Escrito	Didáctica del Lenguaje Artístico Musical	Electivo Formación General
6° semestre	Curso Mayor	Curso Mayor	Curso Mayor	Curso Mayor	Curso Minor	Electivo Formación General	
7° semestre	Seminario de Inv. y Enseñ. Basado en Evidencias I	Curso Minor	Curso Minor	Práctica IV Profesional (Mayor)	Electivo Formación General	Mayor Práctica Profesional V	
8° semestre	Seminario de Inv. y Enseñ. Basado en Evidencias II	Curso Minor	Taller de Práctica Minor	Práctica Profesional V	Electivo Formación General		

LICENCIATURA EN EDUCACIÓN
TÍTULO PROFESIONAL

TIPOS DE CURSOS

MÍNIMOS DISCIPLINARIOS

FORMACIÓN GENERAL

MAJOR

MINOR

MÍNIMOS DE TITULACIÓN

OPTATIVO DE PROFUNDIZACIÓN

En la UC vivirás grandes experiencias. Encontrarás una comunidad inclusiva, sustentable y saludable, abierta al diálogo tolerante y respetuoso. Contarás con apoyo académico permanente y servicios de salud física y mental disponibles durante toda tu carrera. Podrás vivir la cultura, la ciencia, la política, el deporte, la movilidad internacional y un mundo de oportunidades de desarrollo académico y personal.



¿Qué caracteriza a los egresados y egresadas de la carrera?

Los educadores y las educadoras de párvulos del campus Villarrica UC son profesionales líderes y agentes de cambio del sistema escolar, expertos/as en el desarrollo integral de los niños y niñas de nivel parvulario y con un profundo sentido de responsabilidad social.

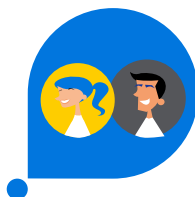

¿Qué aprenderás en esta carrera?

Al estudiar Pedagogía en Educación Parvularia en el campus Villarrica de la UC aprenderás a diseñar, conducir y evaluar procesos educativos orientados al desarrollo integral de niños y niñas de 0 a 6 años en distintos contextos socioculturales.

Tendrás un plan de cursos que está centrado en la práctica profesional, pero incluye también cursos teóricos y prácticos que permitan atender la diversidad de niños y niñas desde una perspectiva inclusiva e integral. Hay especializaciones en Educación Temprana (niñas y niños menores de 4 años), Educación Inicial (niños y niñas entre 4 y 6 años), Interculturalidad y Recursos Educativos y Juego.



¿Por qué estudiar Pedagogía en Educación Parvularia en la UC?

Porque te integrarás a una carrera que gira en torno a tres grandes ejes que caracterizan el quehacer académico del Campus Villarrica: la educación inclusiva, la interculturalidad y el desarrollo sustentable, siendo un sello único en Chile y que contribuye a formar educadoras y educadores que puedan responder a los desafíos nacionales, globales y territoriales de nuestro país y nuestro tiempo.

Porque contarás con cuerpo académico que está compuesto por docentes experimentados; investigadores e investigadoras de vanguardia en el ámbito educacional y en otras áreas relacionadas, lo que contribuye a una formación actualizada e interdisciplinaria que se hace cargo de los desafíos de la educación del siglo XXI y que se conecta con la profunda riqueza natural y cultural del territorio sur de nuestro país.

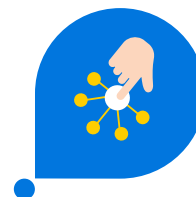

¿En qué puedes trabajar como Educador o Educadora de Párvulos?

Al egresar de la carrera podrás desarrollar la docencia en escuelas, colegios, jardines infantiles y salas cuna. Además, dirigir equipos y/o realizar gestión en centros educativos. Participar en el diseño y participación en proyectos educativos y programas de atención e intervenciones educativas. Además, podrás realizar asesorías, diseño y elaboración de materiales educativos y de recreación. A su vez, podrás ser parte de equipos interdisciplinarios o instituciones que desarrollen investigación educativa.

Admisión Centralizada 2025

REQUISITOS MÍNIMOS



Competencia Matemática 1



Historia y Ciencias Sociales o Ciencias



Competencia Lectora



Notas Enseñanza Media



Ranking

Vacantes ofrecidas 2024 / **29**

Puntaje último matriculado PAES 2024 / **438,80 puntos**

Promedio PAES mínimo de postulación (C. Lectora y C. Matemática 1) / 485 puntos

Para ingresar a una carrera de pedagogía se requiere cumplir con los requisitos de preadmisibilidad, según lo establecido en la Ley N° 20.903.

VÍAS DE ADMISIÓN

La UC cuenta con vías alternativas a la Admisión Centralizada. Conoce las distintas vías de Admisión Directa Equidad y Admisión Directa Especial en admission.uc.cl

FINANCIAMIENTO

Debido a que la UC cuenta con acreditación institucional, podrás acceder a la Gratuidad y otros beneficios estatales e internos para financiar tus estudios.



PONTIFICIA
UNIVERSIDAD
CATÓLICA
DE CHILE